



6月 園だより



2023 木田幼稚園

緑と風と光の爽やかな初夏6月。そして美しい早苗田の季節となりました。

自然は春から初夏へと移り変わり、お子さんも変わりゆく季節の中で小さな「命」との関わりを通して園生活を十分に楽しんでいるようです。

6月の目標は「**生き物を大切にしましょう(生命尊重)**」です。飼育する中で小動物の「生・育・死」を知り、お子さんたちの情緒は豊かに育っていることを感じます。

幼稚園では登降園するお子様を見守っているフクロウ(*オオコノハスク)のココちゃんをはじめ、学年ごとに、うさぎ、メダカ、金魚、うなぎ、どじょう、にほんトカゲ、オオクワガタ、日本イシガメ(*日本固有の絶滅危惧種に指定された貴重な在来種)、また、珍しい「アカハライモリ」、「なまず」、「金魚(丹頂・頂点眼・水泡眼)」などの飼育・観察、そして図鑑で生態を調べていきます。

食育活動は、先日26日の中日新聞でも紹介された、玉ねぎ「OK」の収穫、お子さんが5月に栽培したさつまいも「紅あずま」、トマト「アイコ・麗夏」、なす「黒福」、ピーマン「デカチャンプ」、きゅうり「ずーっととれるキュウリ」、オクラ「ずーっとみどり」の肥料、水やり、雑草とりなど食育実践活動を続けていきます。

同様に4月に改修が完了したビオトープ、緑のカーテンでの自然観察学習も行います。この様に木田幼稚園のお子さんたちは他園では体験のできない自然との「共生」の中、多く生き物、植物と触れ合います。

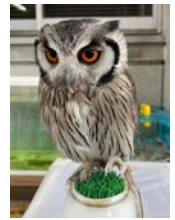

さて、梅雨入りを控え、高温多湿の季節となりました。教職員お子様ともにミストファン、紫外線測定器・熱中症測定器など、健康予防、衛生管理など、安全に十分に気をつけ6月の園生活を送ります。寒暖差が激しい日が続きます。衣服の調節、十分な水分補給など登園前にはご家庭で準備をして送りだして下さい。

10日(土)の保護者参観は、漢字仮名交じり絵本を含めた知的活動を中心とした日ごろの知育活動、「フォニックス」を使った英語教育や「プログラミング教育」などの教育プログラムのいくつかを参観いただきます。そして、その後の園庭での日頃からの体づくり、体育遊び「サーキット」の様子をご覧いただき、お子様の成長の様子をご確認いただく予定です。

なお、当日は保護者のための講演会を予定しています。今年度の講師は中日ドラゴンズで投手として活躍されたスポーツコメンテーター、山本昌氏をお迎えして講演を行います。大変楽しいお話です。保護者2名が参加できますのでお楽しみ下さい。



【お知らせ】

- 7月5日、国技と触れ合おう「おすもさんとはっけよい!」は2年ぶりに幕内力士、錦木関を迎えて楽しいひとときを過ごします。
- 高齢者との交流事業、通所施設「うらら」との交流は対面交流となりました。5月26日(金)、第一回目の交流を年長組の歌、肩たたきで楽しんでいただきました。



6月の予定



1日 (木)	・音楽指導(楽器)
2日 (金)	・芋の苗植え ・(長)合気道
3日 (土)	・休業日預かり保育
4日 (日)	休園日
5日 (月)	・(長)将棋指導
6日 (火)	・音楽指導(歌唱)
7日 (水)	・体育指導 ・(中・少)英会話 ・ひよこ
8日 (木)	・(長)絵画指導
9日 (金)	
10日 (土)	・保護者参観 子育て支援活動 ・休業日預かり保育
11日 (日)	休園日
12日 (月)	代休
13日 (火)	・音楽指導(歌唱)
14日 (水)	・体育指導
15日 (木)	・歯科検診 ・園庭開放 子育て支援活動
16日 (金)	
17日 (土)	休園日
18日 (日)	休園日
19日 (月)	・(長)将棋指導
20日 (火)	・消防訓練
21日 (水)	・体育指導 ・(中・少)英会話 ・英語であそぼう ・ひよこ
22日 (木)	・(長・中)中国語 ・日本舞踊
23日 (金)	・(長・中)合気道 ・6月誕生会 ・教育相談会
24日 (土)	休園日
25日 (日)	休園日
26日 (月)	・(長)スイミング ・(中)絵画指導
27日 (火)	・お茶のおけいこ
28日 (水)	・宗祖冥日 ・体育指導
29日 (木)	・音楽指導(楽器)
30日 (金)	・(長・中)合気道

図書

年長	5日	13日	19日	26日
年中	貸出し	13日		26日
	返却	5日	19日	

お 知 ら せ

■財務諸表の公開についてのお知らせ

情報公開法に基づき、令和4年度学校法人長沢学園木田幼稚園財務諸表をホームページにて公開をいたします。閲覧開始は6月下旬を予定しております。

■体操服・体操ズボンの持ち返しについてのお願い

6月より気温の上昇が予想されています。衛生管理の上で6月5日(月)より1学期中、通園バックにて、体操服・体操ズボンは毎日持ち帰ります。翌日に洗濯したものを持たせて下さい。

■長靴の使用について

梅雨の季節に入ると、長靴の使用が増えてきます。同じ長靴が多いので、必ず名前、目印がはっきりと付いているかご確認下さい。また、ハンカチなどその他についても名前の確認を再度お願いします。

■水筒の持参について

日に日に暑くなってきました。必要なお子さんは適量のお茶を入れ、水筒をお持たせ下さい。(※必ず記名したもので、お子さんが開閉しやすいものをお持たせ下さい)

6月のお誓いは せい めい そん ちょう
生命尊重 です。

— 生き物を大切にしましょう —

すべてのものに命があることの喜び、いたわりを感じとらせる
健康の喜び、ものの命を大切に作る心を育てる。

みなづき
水無月(6月) 生まれのおともだち

～おたんじょうび おめでとうございます～



●ほしぐみ

いのうえ ひな
井上 陽菜 さん (6日)
さと はやて
佐藤 颯 くん (14日)
あだち ほだか
足立 帆尊 くん (15日)

●ぺんぎんぐみ

おおの みづき
大野 美月 さん (11日)

●きりんぐみ

さかい さとる
酒井 悟 くん (3日)
たがしら みわ
田頭 美和 さん (10日)

●りすぐみ

しらい けんしん
白井 健真 くん (20日)
よしぐち あすか
吉口 明日華 さん (22日)

年長組お茶のおけいこ

— 6月の子どもたち —

6月の美しさは水を通してのもの。若葉の緑、お茶の緑にささえられたなごやかな、しかも、何とも言えない緊張のあるお茶の時間。新しいことを習うときのあの好奇心に満ちた輝くひとみ、成し遂げた時の喜び。そのものの本質が1回、1回、心に入る頃のようなようです。幼年時代は赤ちゃん時代と同じように人間の基礎を作り上げる大切な時期と思わずにはおれません。教師、保護者の皆様、気を抜かず、手を抜かず、心を込めて、成長期のお子さんとともに豊かに大きくなってまいりましょう。

◎ 6月の禅語(掛け軸)は『* 喫茶去(きっさこ)』です。

*「喫茶去」とは、お茶をめし上がれ。

抹茶をたてても、番茶でも、嫌いな人にもこだわらず、一杯のお茶を差し上げることが禅の心に通じます。ただ「さあ、お茶をどうぞ」。

茶の湯とはただ湯をわかし 茶をたてて飲むばかりなり 本を知るべし

◎ 6月の茶花は

桔梗、笹百合、あまちゃ、鉄線花、蛍ぶくろ、
草あじさい、りんどう などです。

(千利休)

